Willem de Vink

TROTS OP JEZUS

OPSCHEPBOEKJE

TROTS OP JEZUS
Opschepboekje

Copyright © 2026 Uitgeverij Gideon & Willem de Vink
Tekst en illustraties: Willem de Vink
Ontwerp omslag en binnenwerk: Marian de Vink

Uitgave: Gideon, Hoornaar, Nederland
www.gideonboeken.nl

ISBN: 978-90-5999-343-3
NUR: 707

De Bijbelteksten in dit boek zijn overgenomen uit
de Nieuwe Bijbelvertaling (NBV21).

Alle rechten voorbehouden

INHOUD

	Voorwoord	7
I	Waarom Jezus?	9
II	Niemand is zo goed als Jezus	15
III	Jezus inspireert	35
IV	Jezus geeft zichzelf	51
V	De liefde van Jezus overwint	65
	Namen van Jezus	84

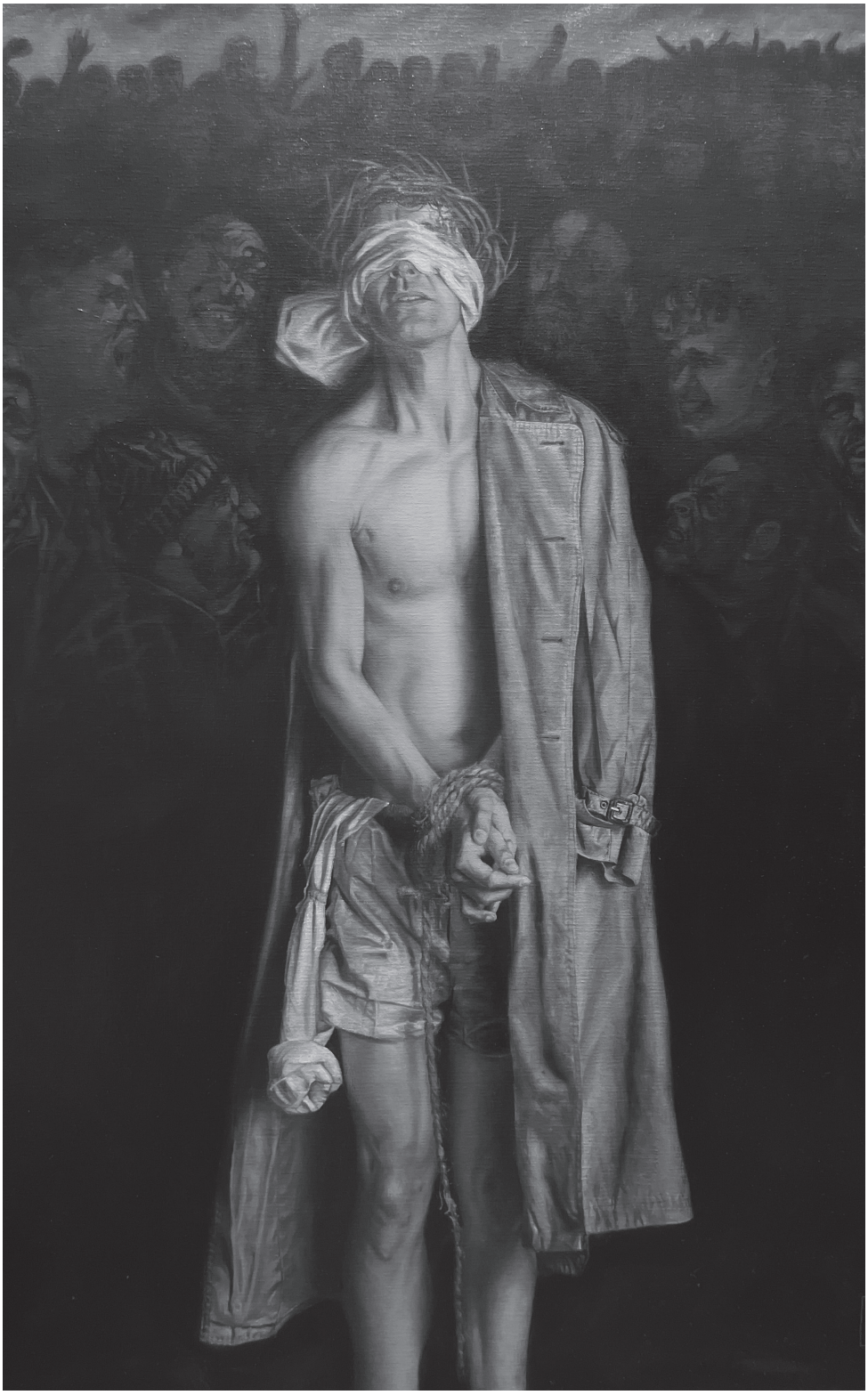

VOORWOORD

Ik was dertien – mijn ouders waren net gescheiden – toen ik voor de vraag kwam te staan: wil ik op mijn vader lijken, of op mijn moeder? Nou, op geen van beiden. Ik wilde lijken op Jezus! Volgens mij was Hij de beste om me aan op trekken. En Hij pakte mij. Hij gaf me zekerheid over wie ik was en welke kant mijn leven op moest gaan. Zo werd Hij mijn vriend, mijn held, met wie ik graag optrek.

Ik ben trots op Jezus. Volgens mij is er niemand het méér waard om aandacht te krijgen. Daarom wil ik in dit boek op een rijtje zetten waarom Hij zo bijzonder is. In dit 'opschepboekje', zoals ik het noem, omdat je volgens mij nooit genoeg over Hem kunt opscheppen.

Niet dat ik daar altijd zo van overtuigd was. Het klinkt misschien vreemd, maar juist op de Bijbelschool waar ik woonde en werkte was ik gaan twijfelen aan Hem. Ik gaf er les, en dat maakte mijn twijfels nog pijnlijker.

De school was een groot gebouw met een enorm dak. Ik had er een kamertje op zolder. Vanuit mijn raam zag ik buiten op het veld studenten zingen en bidden, maar ik dacht: ik merk niets van God.

Omdat ik alleen wilde zijn met mijn depressieve gevoelens en gedachten, klom ik uit het zolderraam om te gaan zitten in

'Hij werd mishandeld, maar verzette zich niet en deed zijn mond niet open' (Jesaja 53:7). De bespotting, *een van de schilderijen uit de serie* Passio, *olieverf op doek, 90 x 120 cm, door Marian en Willem de Vink.*

de dakgoot. Als ik een vrij moment had, zat ik daar en dacht: 'God, waar bent U?'
Ik wist dat er op een bepaald moment in de geschiedenis iemand geleefd moest hebben in een land dat Israël heette. Iemand die gekruisigd werd. Dat was het minste wat je over Jezus kon geloven. Maar wat betekende dat voor mij?
Ik voelde me eenzaam, niet aangesloten bij de mensen om me heen, en al helemaal niet bij God. Ik zat op slot en was een vreemde voor mezelf.
Achteraf weet ik dat mijn gevoel meer zei over mij dan over God. Ik had nooit liefde toegelaten – maar dat zou veranderen. In die stille momenten in de dakgoot, groeide het besef dat iemand mij zag zitten. Een sterke macht, die overstroomde van liefde. Het leek alsof die liefde mij opzocht en vroeg of ik me daaraan wilde overgeven. Aan Hem, aan Jezus.
Langzaam maar zeker durfde ik te gaan geloven wat Hij mij in gedachten gaf: dat ik geliefd was, dat mijn bestaan gewild was en dat Gods goedheid ook voor mij was. Ik liet zijn warme aanwezigheid op me inwerken en bleef die opzoeken. In zijn bijzijn kon ik mijn boosheid en verdriet loslaten. Ik kreeg er vrede met mezelf en geloof in mijn dromen voor terug.
In mijn dagboek tekende ik mezelf in de dakgoot met een blij hoofd. Ik schreef erbij: 'Hoe kan iemand zichzelf liefhebben? Als hij zichzelf waarde toekent. Ik ben Jezus waard!'
Ik was aangesloten op een bron van energie die zou blijven stromen. Ik kreeg weer zin in het leven. Wat ik van Jezus ontving, wilde ik gaan doorgeven. Vijftig jaar later ben ik er nog steeds mee bezig, met net zoveel energie en enthousiasme…

Willem de Vink

I

WAAROM JEZUS?

'Wees niet bang, maar houd moed,
want Ik heb de wereld overwonnen!'

Johannes 16:33

Zijn geheim

Jezus is geen gewone held. Hij is geen filmster, superheld of playboy. Hij is ook geen dictator, demagoog of sekteleider. Hij is geen politicus, geen multimiljardair, geen oorlogshitser. Hij is ook geen goeroe en geen filosoof. Hij is niet wit, niet zwart, niet links, niet rechts, en zelfs niet van het midden. Hij is in geen enkel hokje te stoppen.

Jezus wordt door engelen geëerd, door mensen aanbeden, door duivels verafschuwd. Staatshoofden, topsporters, influencers – allerlei soorten publiekssterren krijgen in no time aandacht, maar zijn ook zo weer vergeten. Zijn naam blijft al tweeduizend jaar klinken. Mensen nemen hem telkens weer in de mond, al is het soms als een vloek. Ik roep zijn naam liever uit in bewondering: 'Jezus! Jezus Christus!'

Want Jezus is uitzonderlijk. Ongeëvenaard. Met niemand te vergelijken. Kijk naar zijn invloed: die overstijgt tijd en ruimte en dringt door in de meest uiteenlopende culturen. Zijn netwerken zijn tot in de verste uithoeken van de wereld te vinden. Met zijn onvermoeibare en onverstoorbare toewijding blijft Hij mensen voor zich winnen. Hij is hun leidsman, hun bron van inspiratie, de reden om 's ochtends uit bed op te staan. Zijn bewonderaars hebben geen leider nodig, geen regels, programma's of protocollen. Ze binden zich ook niet aan een of andere partij. Ze hebben aan Hem genoeg.

Hij is met niemand te vergelijken. Zijn invloed is onuitwisbaar...

Zijn geheim? Hij staat voor gerechtigheid en vrede. Hij heeft zichzelf niet gespaard om dat te bereiken. Hij is herkenbaar als de meest kwetsbare mens, maar oefent een gezag uit dat alle menselijke uitvindingen en instellingen te boven gaat.

We leven in een harde, onbarmhartige wereld, vol dreiging en informatiechaos. Er heerst veel verwarring over wie we zijn, wat er van ons verwacht wordt en waar het met ons naartoe zal gaan. Die onzekerheid begint vaak al thuis en op school, en wordt ook nog eens uitvergroot in de media. De angst waarmee we worden opgezadeld maakt ons boos en misschien wel depressief of zelfs wanhopig. Des te urgenter klinken de woorden van Jezus: *'Wees niet bang, maar houd moed, want Ik heb de wereld overwonnen!'* *

*Deze uitspraak van Jezus vind je in de Bijbel, in Johannes 16 vers 33.

Zijn invloed

Jezus is geen verhaal. Hij is ook geen historische figuur uit oude boeken, vaag en ver weg. Jezus is springlevend. Met zijn Geest weet Hij allerlei soorten mensen te raken. Hij werkt zo sterk op ze in dat ze er andere mensen door worden. Zelfverzekerder, maar ook nederiger, relaxter en vredelievender – zelfs in de moeilijkste omstandigheden.

Zijn energie kunnen we elk moment ervaren. Zijn we eenmaal door Hem gegrepen, dan raakt Hij ons diep. Zijn liefde doordringt ons en brengt het beste in ons naar boven. Jezus wil dat we zullen weten hoe kostbaar we zijn. De meest krachtige en zuivere persoon die er bestaat ziet ons zitten!

We zullen op de volgende bladzijden zien hoe Jezus zijn liefde voor ons op de indringendste manier heeft bewezen. Hij verzet zich dan ook tegen alles wat ons bestaan bedreigt, tegen alle leugens en uitzichtloosheid, en zelfs tegen de dood. Hij geeft hoop, want Hij wil voor altijd met ons verder!

Jezus vertelt ons wat Hij in ons ziet en geeft ons het vertrouwen om zo te worden. In zijn aanwezigheid mogen we onszelf

zijn, al blijven we niet dezelfde. Hij haalt ons uit ons zwakke zelfbeeld, om ons vernieuwd en gesterkt aan onszelf terug te geven – precies zoals we altijd al hadden willen zijn. We zullen met Jezus sterker in het leven staan, omdat Hij ons bestaan bevestigt. We zijn gewild, geliefd, bevoorrecht!

Jezus is geen historisch figuur uit oude boeken. Hij is springlevend. Zijn energie kunnen we elk moment ervaren...

Als Jezus jou beïnvloedt...

De wereld heeft mensen nodig die dankzij Jezus weten wie ze zijn...

- die zich niet laten intimideren door duistere machten die door de wereld razen, maar die zich van de wereld onderscheiden...
- die niet beheerst worden door apparaten, hobby's of genotsmiddelen, maar die vrij zijn om zichzelf te ontwikkelen...
- die niet zoeken naar winnaars en verliezers, maar die tegenover afgunst, intimidatie en geweld, vriendelijkheid en welwillendheid stellen...
- die anderen niet de wet voorschrijven en bestraffen, maar de wet van de liefde toepassen...
- die geen leiders achternalopen of zich verschuilen in groepen en partijen, maar zelfstandig beslissingen nemen...
- die tegenover nepnieuws de waarheid zetten waar Jezus mee komt: dat ieder mens gewild en geliefd is...
- die niet vasthouden aan oude patronen, maar nieuwe wegen durven inslaan...
- die geen rijkdom verzamelen om zichzelf te bevoordelen ten koste van anderen, maar die vrijgevig zijn, zodat anderen geholpen kunnen worden...

- die opkomen voor kinderen en achtergestelden en hun belangen behartigen...
- die zieke en beschadigde mensen bijstaan en bemoedigen, omdat ze ervan overtuigd zijn dat aandacht en goede woorden kunnen genezen...
- die de ouderdom eren, de aarde verzorgen en de dieren beschermen...

Kortom, mensen die ánders durven zijn: matig, moedig, verstandig en rechtvaardig, nieuwsgierig, creatief en vol van geloof, hoop en liefde. Niet omdat ze dat moeten, maar omdat ze vol zijn van Jezus. Zulke mensen heeft de wereld nodig – en daarom hebben we Jezus nodig.